

Mecanismo de Entrada para Caixa Acoplada

DESCRIÇÃO

O Mecanismo de Entrada Vit é instalado no interior da caixa acoplada do vaso sanitário, tem a função de controlar o fluxo de entrada de água da caixa.

MATERIAL

O produto é composto por peças em, Elastômeros e Plástico de Engenharia (ABS)

CARACTERÍSTICAS

- Versátil e de fácil limpeza.
- Compatível com caixa acoplada convencional.
- Sistema de regulagem, proporciona economia de água.
- Rosca de entrada: 1/2".



Cód.	Referência	Descrição	Peso Prod.	Peso Cx Master	Dimensões Cx Master	QTD Cx Master	Código Barras Unidade	Código Barras Cx Master
911	V14018	MECANISMO DE ENTRADA CAIXA ACOPLADA	230g	12,50kg	280X380X570 mm	50	7898640315164	17898640315161

PRINCIPAIS COMPONENTES



DIMENSIONAL

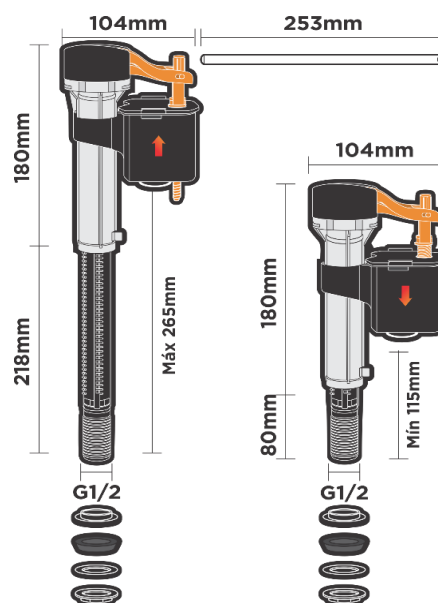

EMBALAGEM



INSTRUÇÕES

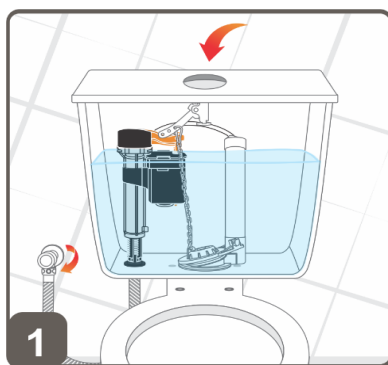

Feche o registro de alimentação da caixa de descarga ou registro geral da rede hidráulica. Em seguida pressione o botão de acionamento, para esvaziar a caixa de descarga. Se achar necessário realize a higienização da caixa.

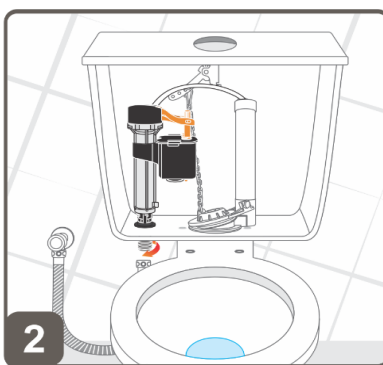

Remova a peça defeituosa, desconectando o engate flexível e instale o novo Mecanismo de Entrada de água da Vit.

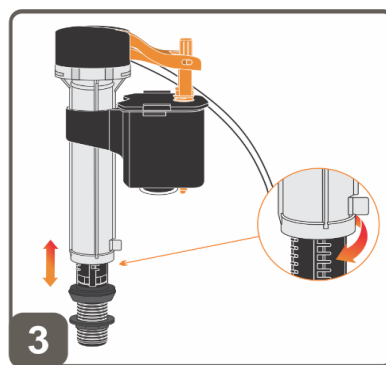

Regule a altura do Mecanismo de Entrada, de acordo com a caixa de descarga, girando para esquerda e travando para direita.

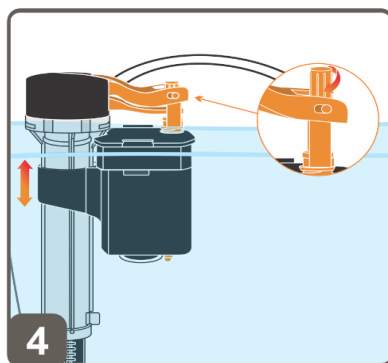

Ajuste o controle de volume de água dentro da caixa, girando a haste para o lado direito para descargas com menor volume de água e esquerdo para com maior volume.



Encaixe a mangueira do mecanismo de entrada de água no tubo extravasor "ladrão" do Mecanismo de Saída de água.

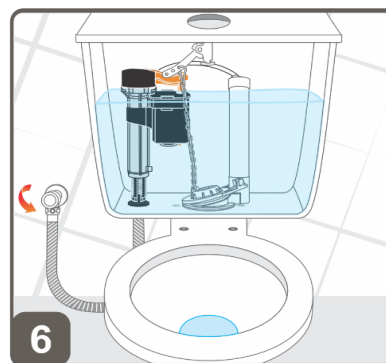

Abra o registro de alimentação da caixa de descarga ou registro geral da rede hidráulica e teste o novo mecanismo.

GARANTIA

O início da garantia se dá na data da emissão da nota fiscal de compra do produto, comprovada através da sua apresentação. Para instalações residenciais a VIT assegura garantia de um ano contra eventuais defeitos de fabricação. Para instalações em locais públicos e/ou de uso coletivo a garantia reduz em 50%. Para a validade desta garantia, o produto deve ser instalado conforme as especificações técnicas de instalação.

Não serão cobertos pela garantia: o extravio de peças ou instalação em desconformidade com as especificações de instalação; aplicações de peças não originais; adaptações ou modificações realizadas por pessoas não autorizadas; peças danificadas pelo desgaste natural como: anéis, mecanismos de vedação, gaxetas, cunhas e cartuchos; produtos com corpos estranhos em seu interior como, por exemplo, cola, lubrificantes, detritos, fita veda-rosca; utilização em locais com água não potável ou que contenham impurezas que comprometam o acabamento ou funcionamento; danos causados por mau uso; pelo uso de produtos abrasivos ou corrosivos durante a limpeza; quedas ou batidas acidentais. Produto apresentando defeito retorne ao local da compra com a nota fiscal e solicite a garantia.

IMAGENS MERAMENTE ILUSTRATIVAS, podendo sofrer alterações pelo fabricante sem aviso prévio.